

Registro de garantía de la máquina de hielo en escamas de AMMONIA de Howe Corp

Es requisito de Howe Corporation que el contratista de refrigeración incluya lo siguiente información al instalar el equipo de hielo en escamas de Howe. Una vez completado, envíe este documento por fax al Servicio de atención al cliente de Howe Corporation al número de fax +1 773-235-0269 o por correo electrónico al Servicio al service@howecorp.com. Cualquier pregunta, por favor llame al +1 773-235-0200.

Modelo de Generador de Hielo de Howe # _____

Numero de Serie # _____

Nombre del Usuario Final (Compañía) _____

Nombre de compañía de refrigeración _____

Dirección _____

Ciudad _____ Estado _____ Código Postal _____

Teléfono _____

Nombre del técnico (IMPRIMIR) _____ Fecha _____

Ubicación de la válvula reguladora de presión doble (marque o enumere una a continuación).

En el Generador de Hielo _____ Listar otra ubicaciones _____

Verifique la presión de succión del evaporador de Generador de hielo, medida en el regulador de presión dual en la línea de succión:

Ajuste en "FLAKER ON" (baja presión) _____ PSIG

Ajuste en "FLAKER OFF" (alta presión) _____ PSIG

Verifique el suministro de líquido adecuado. Coloque una marca de verificación en cualquiera de las fotos de abajo que se parezca más al aspecto de la capa de hielo en el evaporador de la máquina de hielo en escamas.



} ¿Hay hielo restante en la parte superior o inferior del evaporador??

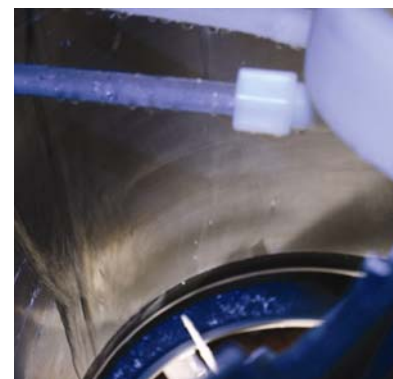

Marque aquí

O marque aquí

Consulte la Guía de pasos rápidos o el Manual de instalación y servicio para conocer los ajustes de fábrica recomendados



Después del ajuste correcto (referenciado en la guía rápida) registrar el valor de sobrecarga

Motor y Bomba sobrecarga de punto de ajuste

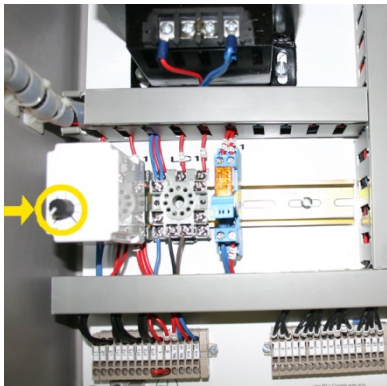

Después del ajuste correcto (referenciado en la guía rápida) registrar el tiempo de retardo del punto de ajuste del temporizador.

Punto de ajuste de temporizador de retardo de apagado

Consulte la Guía de pasos rápidos o el Manual de instalación y servicio para conocer los ajustes de fábrica recomendados